

EPC

EUROPEAN PREVENTION CENTER

Medical Director: Prof. Dr. med. Uwe Nixdorff, F.E.S.C.

Check-Up-Medizin

Prävention von Krankheiten –
Evidenzbasierte Empfehlungen für die Praxis

Herausgegeben von
Uwe Nixdorff



 Thieme



EUROPEAN PREVENTION CENTER

VISION

TO INCREASE HAPPINESS AND LONGEVITY

MISSION

TO REDUCE MORBIDITY AND MORTALITY

STRATEGY

FROM PREDICTION TO PREVENTION

www.epccheckup.de

Von der Prävention zur Intervention – von der Intervention zur Prävention

In der kardiologischen Praxis Nixdorff & Vester wird ein besonderes Augenmerk auf den präventiven Ansatz gelegt. Der Baas geht mit gutem Beispiel voran und stattete den Professoren einen Besuch ab.



© Foto: Johannes Gaeke

v.l.: Prof. Dr. med. Uwe Nixdorff, Wolfgang Rolshoven, Prof. Dr. med. Ernst G. Vester



Akkreditiertes ESC Präventionszentrum



Preventive Cardiology Centre Accreditation

The European Association of Preventive Cardiology
herewith confirms

European Prevention Center (EPC)

has received the EAPC Centre Accreditation in
Cardiovascular risk management and prevention

Paul Dendale
EAPC President
2018-2020

Diederick E. Grobbee
EAPC Accreditation Programme Chair

Valid from July 2019 to July 2022



EPC Produkt-Portfolio



BASIC

Einfache Check-Up-Variante mit grundlegendem Labor und nicht-radiologischer Schnittbilddiagnostik

BASIC+

Basic Check-Up-Variante mit höherer räumlicher Auflösung durch Abdomen-MRT

STANDARD

Umfangreichste, zumeist gewählte Check-Up-Variante inkl. Ganzkörper-MRT

EXECUTIVE-CHECK-UP

(STANDARD CHECK-UP + ERGÄNZUNGSLEISTUNGEN)

www.epccheckup.de

High-Tech Check-Up-Medicine

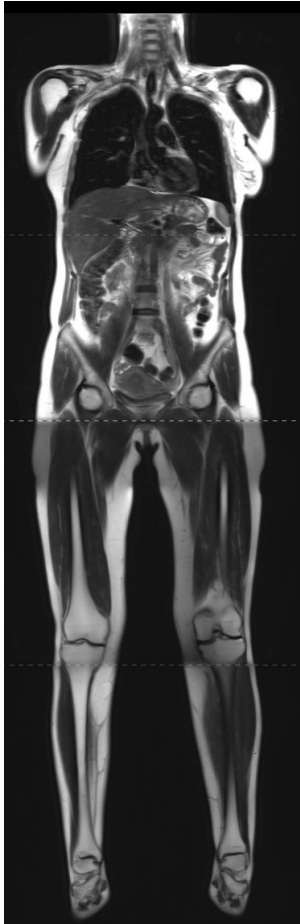

Ergebnisse professioneller Check-Up-Programme mit Schnittbilddiagnostik asymptomatischer Individuen (Dissertation EPC):

- 5% der Fälle: Indikation zur Intervention oder OP
- 34% der Fälle: Bisher nicht bekannte, behandlungsbedürftige Krankheiten
- 48% der Fälle : Risikofaktoren für ernste Krankheiten

Referenzen



Affilierungen

kardiologie nixdorff

kardiologie nixdorff

Prof. Nixdorff betreibt neben dem EPC eine kardiologische Privatpraxis mit präventivkardiologischem und nicht-invasiven Bildgebungsschwerpunkt. Die Nutzung invasiver Verfahren (Herzkatheter) kann wesentlich besser fokussiert werden.

[IC]²
(IC)²

Prof. Nixdorff hat mit den radiologischen und nuklearkardiologischen Kollegen der MVZ radios GmbH (<https://www.radios-praxen.de>) das „Interdisciplinary Cardiac Imaging Center ((IC)²)“ im Hause des Medical Center Düsseldorf (GrandArc) aufgestellt. Zur kardialen Schnittbilddiagnostik steht ein ultraschnelles SOMATOM Definition Edge CT (geringste Strahlendosis, kürzeste Untersuchungsdauer, höchste Bildqualität), ein 3T-MRT und eine D-SPECT Gammakamera zur Verfügung.



Hanako

Professor Nixdorff ist medizinischer Geschäftsführer des Gesundheitsdienstleisters Hanako. Hanako bietet mittelgroßen und großen Unternehmen Gesundheitschecks für ihre Mitarbeiter an. Die Gesundheitschecks von Hanako basieren auf den Erfahrungen des EPC, sind vollständig modularisiert und werden von medizinischen Teams mit mobilen Geräten überall in Deutschland durchgeführt, ohne Anreise und Wartezeiten für die Teilnehmer.



ECPM

Zur zukünftigen Entwicklung wird der präventivmedizinische Erfahrungswert des EPCs in der Kooperation mit einem namhaften Genetiker, Prof. K. Nayernia, individuell ergänzt. Die Auflösung moderner Schnittbilddiagnostik liegt bei dem CT bei ca. 5 mm und bei dem MRT bei 10 mm (Phänotyp). Eine noch frühere Erkennung resp. die der Disposition von (malignen) Prozessen gelingt mit molekularen und genetischen Methoden (Genotyp). Im ECPM wird zur personalisierten Präventionsmedizin Genotyp und Phänotyp zur gegenseitigen, synthetischen Informationsergänzung erhoben und damit die Präventionsmedizin weiter professionalisiert.

Digital Health

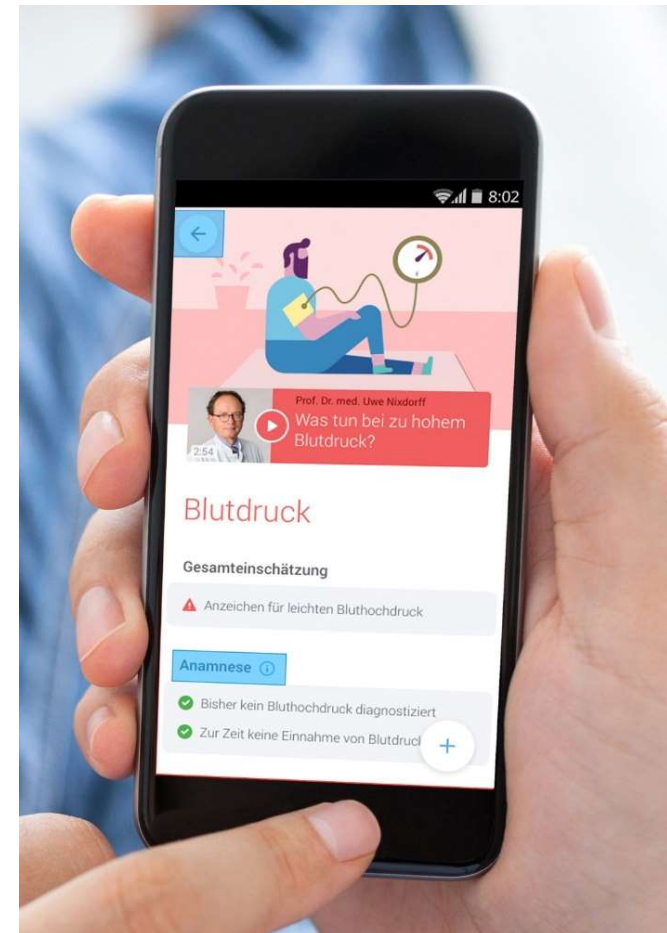
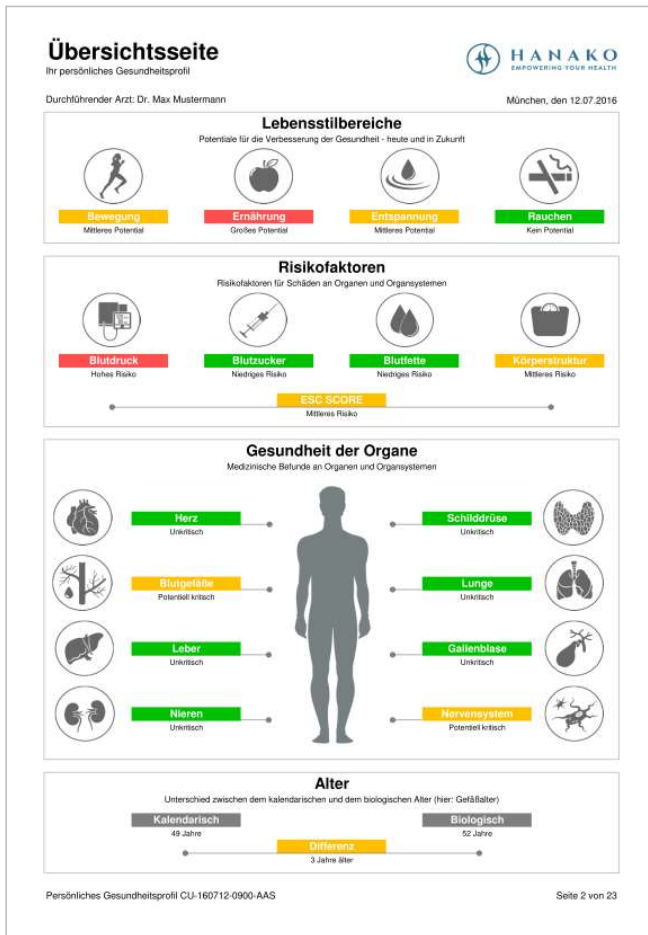

INTERESSE?

KONTAKTIEREN SIE UNS GERNE

EPC GmbH - European Prevention Center

Luise-Rainer-Straße 6-10; 40235 Düsseldorf

 +49 (0) 211 83862850

 info@epccheckup.de

Key Account Management

Linda Aßmann

+49 (0) 175 5726532

assmann@epccheckup.de

www.epccheckup.de